

Praktisk informasjon

Barnehagens åpningstid er **07:30 til 16:30**.

Vi legger ut informasjon på hjemmesiden:



Eller bruk qr-kode:

På hjemmesiden vil dere også finne barnehagens årsplan, månedsplaner og andre brev/planer fra avdelingene. Dersom dere vil spørre om noe, er det bare å ringe avdelingene eller sende e-post til styrer/pedagogisk leder. Det er mulig å abonnere på nyheter. Vi anbefaler at dere gjør dette slik at dere mottar månedsplaner, månedsbrev og nyheter fra barnehagen fortløpende.

Blå **974 07 807 / 51 91 33 98**

Grønn **489 90 110 / 51 91 33 88**

Rød **489 90 136 / 51 91 33 97**

Gul **913 92 207 / 51 91 33 87**

Avdelingsleder Vegard Gjerstad-Sørensen, 93245831

Virksomhetsleder Christin Bigseth:

SYKDOM OG FRAVÆR

Når barnet er sykt eller skal ha fri ringer du til avdelingen eller sender en SMS senest klokken 09:30.

Da trenger vi ikke å vente på at barnet kommer, hvis vi f.eks. skal på tur.

Våland-barnehagene er bemannet til å ta seg av friske barn, og har ikke bemanning til å ta seg av syke barn uten at dette går ut over de andre barna. Når barnet er sykt, skal det være hjemme. Dette gjelder nedsatt allmenntilstand som f.eks. feber, omgangssyke, influensa og andre smittsomme sykdommer. Ved oppkast og diaré må barnet være hjemme minst 48 timer etter siste utbrudd pga smittefare. Dersom barnet skal ha medisin i barnehagen skal det alltid fylles ut et skjema for medisinerings.

FORELDRENES MEDVIRKNING

«Barnehagen skal i forståelse og samarbeid med hjemmet ivareta barnets behov for omsorg og lek og fremme læring og dannelse som grunnlag for allsidig utvikling». LOV OM BARNEHAGER § 1

«Barnehagen skal legge til rette for foreldresamarbeidet og god dialog med foreldrene» Rammeplan for barnehagen s.29,

Personalet er avhengige av tilbakemeldinger fra foreldre for å forbedre arbeidet vårt. Den daglige informasjonen som utveksles mellom hjem og barnehage ved bringe- og hentesituasjoner er en viktig del av samarbeidet.

Spør og ta deg tid til å høre hvordan dagen har vært for barnet ditt i barnehagen.

For å kunne gi barna et best mulig barnehagetilbud har samarbeidet med hjemmet stor betydning.

KLÆR OG UTSTYR

HØST/VINTER	VÅR/SOMMER	SKIFTETØY I KASSEN
1 sett med regntøy 1 par støvler 1 sett tykk vinterdress 1 par vintersko 1 stk flaske/tube med kuldekrem/behandlingskrem ved behov 2 par votter (vinter og regn) 1 par hansker (ull) 1 tykke lue (helst i ull) 1 stk hals/bøff (ull) 1 par varme sokker (ull) 1 stk tykk genser (ull/varm fleece) 1 stk tykk bukse (ull/varm fleece) <i>Bukse og genser kan erstattes med en «heldrakt» i ull eller varm fleece.</i>	1 sett med regntøy 1 par støvler 1 sett tynn vårdress 1 par joggesko/lettere sko 1 stk flaske/tube solkrem 1 par regnvotter 1 tynn lue (bomull) 1 solhatt/solskjerm/ «caps» (1 par solbriller) 1 stk tynn genser (fleece) 1 stk tynn bukse (fleece) <i>Bukse og genser kan erstattes med en «heldrakt» i fleece.</i>	3 par sokker 2 par bukser 2 par strømpebukser/stillongs 2 stk genser 2 stk t-skjorte/trøye 2 par truser/underbukser 1 par regn/vintervotter 1 stk lue 1 stk ull/fleece genser 1 stk ull/fleece bukse <i>Dette skal være i skiftetassen til en hver tid. Husk å sjekke skiftetøykassen jevnlig, spesielt ved regndager.</i> 

Husk! Alt av barnas eiendeler og klær merkes med barnets navn.

ÅPNINGSTIDER:

mandag – fredag kl. 7.30 - kl. 16.30.

Barnehagen stenger kl. 12.00 disse dagene:

- ❖ Julaften,
- ❖ Nyttårsaften
- ❖ onsdag før Skjærtorsdag.

Barnehagen har stengt disse dagene:

- ❖ 1. og 2. Juledag
- ❖ 1. Nyttårsdag,
- ❖ Skjærtorsdag, Langfredag, 2. Påskedag,
- ❖ 2. Pinsedag,
- ❖ 17.mai
- ❖ 5 planleggingsdager

PLANLEGGINGSDAGER 2023-2024:

- 16. august 2023
- 16. november 2023
- 17. november 2023
- 02. januar 2024
- 11. april 2024

Den femte planleggingsdagen blir fastsatt av barnehagen, i samråd med samarbeidsutvalget.

Barnehagen er stengt når det er planleggingsdager.

REGLER FOR FERIE OG SOMMERFERIE I BARNEHAGEN

Barn i barnehagen skal ta ut fire uker ferie hvert år. Minst tre uker skal tas ut sammenhengende i skolens sommerferie. Barnehagen må ha melding innen 1. mai om når barnet skal ha ferie.

Endringer etter denne datoen må dere søke om til virksomhetsleder i barnehagen. Det kan gjøres unntak fra bestemmelsene om ferie når særlige grunner taler for det. Søknad om unntak sender dere til virksomhetsleder i barnehage

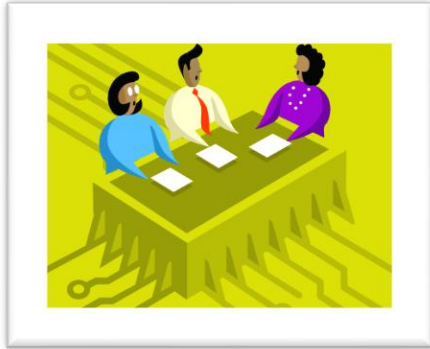

MØTER I VÅLAND-BARNEHAGE

Alle avdelingene har avdelingsmøter en gang i uken. De voksne på de andre avdelingene sender en person hver til å være med barna den tiden møtet på avdelingen pågår. Tirsdag er møtedag.

NB: Lederne ved barnehagen har ledermøte annenhver mandag, og kan da være vanskelig å nå på tlf. Hvis du legger igjen beskjed ringer vi deg opp igjen.

Personalet i Våland-barnehagene har jevnlig personalmøter. Personal møtene holdes ikke i barnehagens åpningstider.



FØDSELSDAGER

Når barna fyller år synes vi det er viktig å markere dette i barnehagen. Hver avdeling har sin måte å markere dette på, men flagget blir heist og barnet er i sentrum under bursdagssamlingen.

DAGSRYTME

Barnehagen har som mål å ta dagene litt som de kommer og gi rom for barnas egne innspill og ideer. Men vi mener likevel det er viktig med en viss ramme for dagene da vi vet at barna trenger forutsigbarhet for å føle seg trygge. Dette er spesielt viktig i starten av året når mange ting er nye. En "vanlig" dag i barnehagen ser derfor omtrent slik ut:

7.30: Barnehagen åpner

8.00/08.30: Barna spiser frokost

9.00: Frilek inne

Ca 9.30: Grupper, samlingsstund, gjøre oss i stand til turer, prosjektarbeid (ute eller inne)

10:30/11.00: Lunsj. Smøremåltid. Det serveres et varmt måltid en dag i uken og et fiskemåltid (Bokkaskogen og Vålandshaugen)

Hviletid for de små

12.00: Utelek/frilek/prosjektarbeid

14.00: I kalde vintermåned er vi gjerne inne på ettermiddagene, ellers er vi ofte ute resten av dagen. Litt opp til vær og vind – og hva ungene selv ønsker.

14.00/14.30: Ettermiddagsmåltid – ute eller inne.

14.45: Frilek ute/inne



16.30: Barnehagen stenger

SMØREMÅLTID

I barnehagen serverer vi lunsj og ettermiddagsmåltid. Ta med matboks til frokost.

Barnehagen vektlegger sunn og næringsrik mat som grovbrød med ost, fisk,

leverpostei og lignende. **Hver tirsdag får vi ferdig fiskemåltid levert til lunsj.**

Barna får melk eller vann å drikke til maten. **Alle avdelingene har en dag i uken hvor de serverer varm lunsj.** Dersom det er mat ditt barn ikke

tåler, pga. allergier eller av andre grunner ikke skal spise all slags mat,

gir du beskjed til de voksne på avdelingen så finner dere sammen ut hva som kan være gode erstatninger. Barnehagen er vant til å ta hensyn til at

alle kan ha samme mat, så ikke vær redd for å ta kontakt.

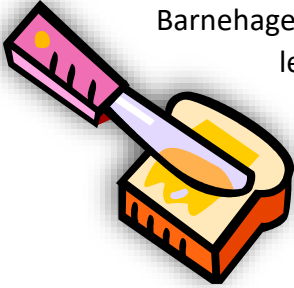

ikke

TURDAGER

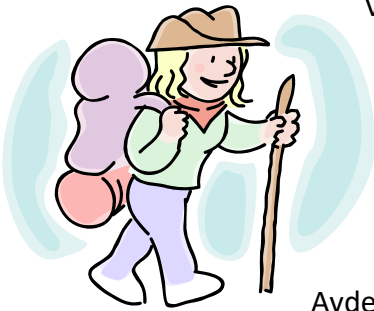

Vi legger vekt på at barna skal få utfolde seg fritt og bruke kroppen sin

da vi vet at dette er utviklende for barnet i all henseende. I naturen

får barnet utviklet grovmotorikken og de estetiske sansene. I

uterommet lærer barna å måtte innordne seg sosialt i en stor

gruppe, men med en større frihet enn i innerommet.

Avdelingene har fast turdag. Denne dagen må barna være kommet til barnehagen til kl. 09.30.

På turdager er det ekstra viktig at barna har med skiftetøy og yttertøy etter værforholdene. I vinterhalvåret betyr dette alltid å ha med ekstra sokker, lue og votter i sekken. Denne dagen er barna ute i mange timer og det kan fort bli kaldt hvis vi mangler lue og votter.