AUGLEND BARNEHAGENE

MÅNEDSBREV GRØNN/FIOLETT – SEPTEMBER 2022

Evaluering av august 	Hei alle sammen. Vi er godt i gang med et nytt barnehageår, og har tilvenning av 5 nye barn. To barn fra en annen avdeling, og tre som er helt nye i barnehagen. Vi gleder oss til å bli bedre kjent med dem alle sammen, og ser allerede fin lek og godt samspill. Vi vil i tiden fremover ha fokus på at barna skal bli trygge på hverandre, de voksne og rutinene i barnehagen. Været har vist seg fra sin beste side, og vi har vært mye ute. Både fremsiden og baksiden av barnehagen er kjekke plasser for variert lek og her plukkes også rips og aroniabær av flittige små hender. Vi har så smått kommet i gang med forskjellige grupper og faste aktiviteter. Det henger en oversikt over disse i garderoben. Vi har hatt eventyrstund, der vi har fortalt eventyret om de tre Bukkene Buse. De eldste (3-6år) fikk lage fine Bukker i etterkant.
Planer for september 	I september starter vi med et tema som handler om **de fem sansene våre**. Barna skal få mer kunnskap om smak-, lukt-, syn-hørsel- og berøringsansen. *Barna skal få mulighet til å sanse, oppleve, leke, lære og skape med kroppen som utgangspunkt (Kunnskapsdepartementet, 2017).* Fredag 23. september er det den internasjonale tegnspråkdagen. Denne dagen skal vi selvsagt markere her i barnehagen, med tegnspråkaktiviteter tilgjengelig for alle avdelingene. I uke 38 er det den nasjonale brannvernuka. Vi bruker et undervisningsopplegg for barnehager, der vi møter Eldar og Vanja som lærer oss om brannvern. Det er naturlig å trekke inn tema om sansene våre i til brannvern også. Førskolebarna starter i førskolegruppe tirsdager fra uke 36. Det er i år mange barn som har siste år i barnehagen, og vil bli delt i tre grupper. Mer informasjon om dette kommer til de det gjelder.
Tegn i fokus:	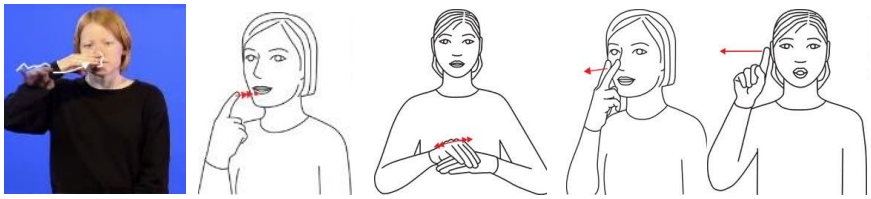 Lukte smake føle se høre

AUGLEND BARNEHAGENE

Praktiske opplysninger: 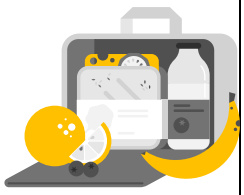	- Vi starter med smøremåltid til lunsj og frukt fra 1.september. Egen matboks hjemmefra, dersom barnet skal spise frokost i barnehagen. Frokost mellom 08.00 og 08.45. - Vi ønsker at barna har med seg en ren vannflaske i sekken hver dag. - Ta med yttertøy hjem til vask hver fredag, og når det er behov. Sjekk også kurvene for byttetøy, slik at de alltid har ekstra. Klær som passer årstiden – og barnet.

Auglend barnehagene